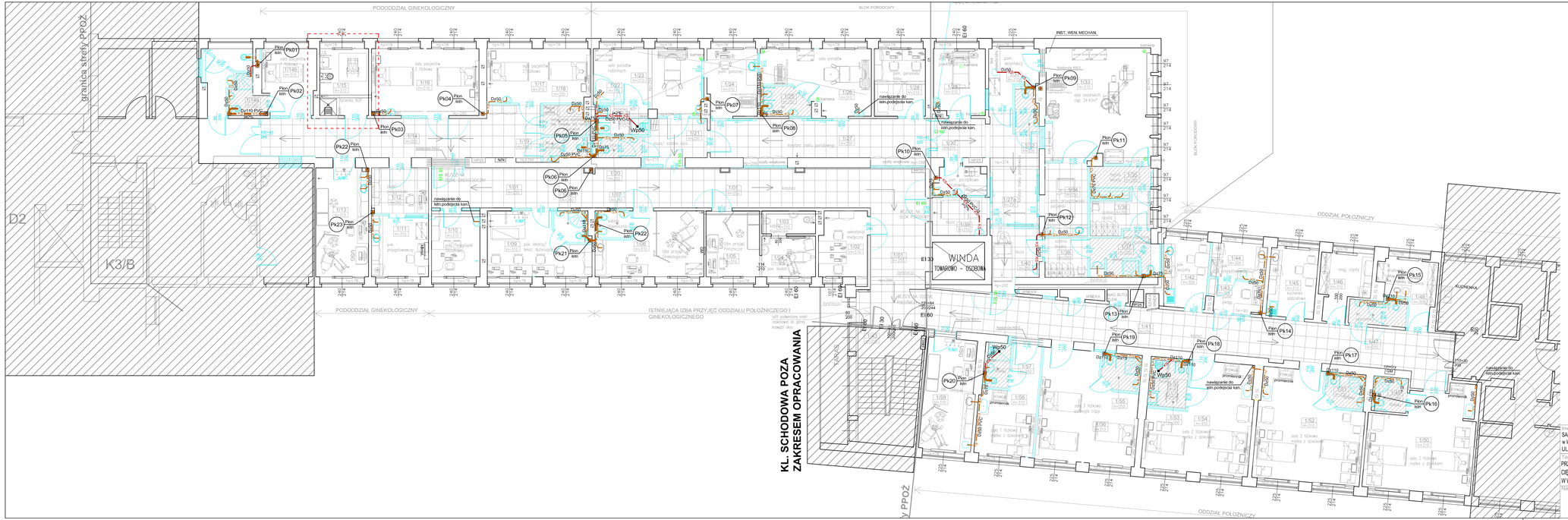

UWAGI

1. Dokładną lokalizację wlaczenia ustalić na montażu
2. Dokładna lokalizacja przyborów i urządzeń wg proj. architektonicznego
3. Wszystkie zainstalowane urządzenia i materiały muszą posiadać odpowiednie atesty i dopuszczenia
4. Na rysunku opisano:
   - średnicę zewnętrzną dla rur z PVC-HT (Dz) - instalacja grawitacyjnej kan. sanitarnej
   - średnicę zewnętrzną dla rur z PP-R (Dz) - instalacja wody zimnej
   - średnicę zewnętrzną dla rur z PPR stabilizowanych (Dz) - instalacja wody ciepłej i cyrkulacji
   - średnicę nominalną dla rur stalowych (Dn) - instalacja p.poż.
5. Przewody prowadzone będą:
   - w bruzdach ściennych(przestrzeni ścianki instalacyjnej)
   - natynkowo w przestrzeni nad sufitem podwieszonym
   - pod stropem najniższej kondygnacji (instalacja kanalizacji)
   - pod posadzką w warstwie styropianu (instalacja wody)
6. Przejścia przewodami przez ściany wykonać w rurze ochronnej
7. Przy przejściu instalacją kanalizacji przez ściany oddzielenia p-poż. zabudować zabezpieczenia przeciwpożarowe:
   - dla rur palnych masę lub opaskę ogniochronną
   - dla rur niepalnych masę ogniochronną
8. Przy przejściu instalają wody przez ściany oddzielenia p-poż. zabudować zabezpieczenia przeciwpożarowe:
   - dla rur palnych masę ogniochronną dla Dn<Dn32
   - dla rur palnych opaskę ogniochronną dla Dn>=Dn32
   - dla rur niepalnych masę ogniochronną
9. Zawory hydrantowe Dn25 zamontować +1,35 m nad posadzką
10. Rozpatrywać łącznie z pozostałymi branżami
11. Wszelkie niezgodności i nieścisłości pisemnie uzgodnić z projektantem
12. Wymiary i rzędne sprawdzić na budowie
13. Przed wykonywaniem robót instalacyjnych w miejscach projektowanych włączeń do istniejących przewodów wykonać rozkuć kolan oraz posadzki (odbywnik) w celu nanitencerie projektowanych włączeń.
14. Istniejące instalacje wod.-kan. wyłączone z eksploatacji w związku ze zmianą aranżacji pomieszczeń objętych opracowaniem należy zdemontować lub trwale zaślepić.

LEGENDA:

K3	proj. kan. sanitarna
K0	proj. odpowietrzenie
D0	proj. kan. deszczowa
Pk01	proj. pion kanalizacji sanitarnej
Wp50	proj. wpust z blokadą antyzapachową

Inwestor:
SAMODZIELNY PUBLICZNY ZESPÓŁ ZAKŁADÓW OPIEKI ZDROWOTNEJ w WYSZKOWIE
Ul., Komisji Edukacji Narodowej 1, 07-200 Wyszków

Temat projektu:
PRZEBUDOWA (MODERNIZACJA) BLOKU PORODOWEGO WRAZ Z SALĄ CIĘĆ ODDZIAŁU GINEKOLOGICZO - POŁOŻNICZEGO w SPZZOZ W WYSZKOWIE

Nazwa rysunku:
Rzut piętra 1 (fragment) - instalacja kanalizacyjna

Jednostka projektowa:
PROFIL STUDIO ARCHTEKTONICZNE REALIZACJA INWESTYCJI
44-100 Gliwice ul. Lipowa 14

Projektował: mgr inż. Wojciech Nowak UPR. BUD SLK/0227/POOS/08	Specjalność: Instalacyjna	Podpis:	Data: 08.2021
Sprawdził: mgr inż. Łukasz Marcowski UPR. BUD SLK/0630/POWB/18	Specjalność: Instalacyjna	Podpis:	
stadium: PW	nr rys: WK-01	Skala: 1:100	Rew.: 0

A3+3